PAGINA BOXULUI

Turneul din Franța
IN LUMINA RAPOARTELOR OFICIALE

Ministrul României la Paris a felicitat pe d. avocat Al. Cantuniari, președintele F. R. Box, pentru excelenta comportare a boxeurilor români la Nissa

D. avocat Al. Cantuniari președintele federației române de box a primit aseară din partea ministrului României la Paris următoarea scrisoare:

STIMATE DOMNULE CANTUNIARI

Am onoare a vă face să parvină aci alăturat, în copie, o scrisoare ce primesc din partea consulatului general al României din Nissa cât și o dare de seamă a manifestației pugilistice ce a avut loc în aceea localitate în care se descrie victoria echipei române.

Primiți stimate domnule Cantuniari, odată cu felicitările mele și deosebita mea considerațiune, etc.

RAPORTUL CONSILIULUI GENERAL

Iată și copia de pe raportul consulatului general al României din Nissa:

Domnule Ministru,

Am onoare a semnala excelenței voastre trecerea prin Nissa a echipei române de box.

Amicul meu Contele Gautier Vignal fiind suferind, am prezidat eu recepția dată în onoarea echipei naționale a României, la fel ca și matchurile de box strălucit câștigate de echipă.

Vă puteți da seama de buna impresie făcută, din relatările ziarului „L'Eclereur de Nice", anexate la prezenta scrisoare.

Personal, am oferit o primă de 200 franci la un match, ce a fost câștigat de român.

Ziua petrecută de echipa română, a fost mai mult decât agreabilă ; pretutindeni li s'au oferit vinuri de onoare și boxeurii au vizitat împrejurimile orașului în autor.

Secretarul general al F. R. Box-ului mi-a mulțumit călduros pentru atențiunea acordată.

(ss) Poncelet
Insărcinatul de afaceri al consulatului general al României din Nissa

Din citirea celor două scrisori ne putem da seama de covârșitoarea impresie făcută de echipa română în Franța.

Turneul acesta, face o mare propagandă nu numai sportului dar chiar și Țării.

Bernard Leroux
învins prin oprire

La Leeds a avut loc acum două zile matchul dintre Tiny Bostock și francezul Bernard Leroux.

Deși matchul promitea să fie spectaculos, el n'a durat decât cinci reprize. In primele trei reprize Leroux a rezistat, la începutul reprizei a 4-a însă, a început să slăbească alura. Directele lui Bostock au nimerit în plin, astfel că în cursul reprizei a 5-a arbitrul a fost nevoit să oprească lupta, deoarece Leroux era desfigurat.

Mulțimea a ovaționat îndelung pe învingător.

Break... stop... out!...

Deși învins prin k. o. de Adolf Heuser, Gustav Roth, fost campion mondial I. B. U., la categoria semi-grea, a primit oferte spre a boxa, în Argentina, cu Ara, Alfara, Azar și Landini.

*

La Buenos Aires, Karl Blaho a cedat la puncte, în 12 reprize, lui Castiglio.

*

Cehul Eddy Rabak se va întâlni la 7 Aprilie, într'un match ce se va disputa la Paris, cu Cerdan, campionul semi-mijlociu al Franței.

● La Bristol, Freddie Miller ex-campion al lumei la categoria pană, a învins pe londonezul Jack Hiams prin k. o. în repriza 9-a.

● Harry Mizler și-a inaugurat cariera de semi-mijlociu, învingând pe Harry Craster la puncte.

● La Fourmies, reprezentativa Belgiei, a fost învinsă de echipierii C. P. F.-ului (Clubul Pugilistic Francez).

Sâmbătă 2 Aprilie la Gib
F. C. RAPID ORGANIZEAZA
o importantă gală sub patronajul d-lui ministru GABRIEL MARINESCU
MIELU DOCULESCU
în match vedetă

Sâmbătă seara în sala Gib, secțiunea de specialitate a grupării F. C. Rapid, organizează o importantă gală de box care se va bucura de patronajul d-lui ministru Gabriel Marinescu.

Programul este din cele mai alese, organizatorii străduindu-se să prezinte publicului pe cei mai valoroși reprezentanți ai boxului profesionist și amator.

Cele șase partide ale programului — patru profesioniste și două amatoare — aduc în ring numai nume consacrate.

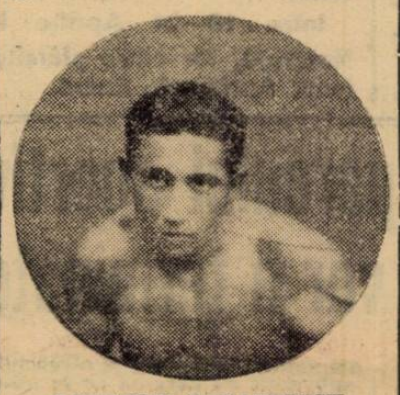

DUMITRU PANAITESCU

Punctul de atracție al programului va fi furnizat de prezența pe program a lui Mielu Doculescu. Popularul as al C. F. R.-eului, este unul din pugiliștii a căror nume pe afiș asigură succesul zilei.

Sâmbătă seara, excelentul Mielu Doculescu va fi opus lui Constantin Cionoiu, un valoros profesionist ale cărui ultime performanțe l-au impus atenției generale.

In match semivedetă, Dumitru Iordănescu și Ioan Mihail se vor război pentru calitatea de challenger al titlului categoriei ușoare. Dat fiind ardoarea cu care acești boxeuri înțeleg să-și apere șansa, ne putem aștepta la un match pasionant.

Al treilea match al serei, ne va da putința să verificăm valoarea lui Dumitru Panaitescu, campionul categoriei muscă. Ne mai având adversari în greutatea sa, maestrul grupării Gloria C. F. R. va înfrunta pe Sandu Ioan, unul din cei mai buni oameni ai categoriei cocoș.

In match de deschidere Vasile Stoian, după o lipsă îndelungată, își va face reapariția boxând cu Aurel Climan.

PROGRAMUL

In întregime, programul se prezintă astfel :

Mielu Doculescu-Constantin Cionoiu ; match în 10 reprize a 3 minute sub conducerea d-lui Eugen Dumitrescu.

Dumitru Iordănescu-Ioan Mihail ; match în 10 reprize a 3 minute sub conducerea d-lui Eugen Dumitrescu.

Sandu Ioan-Dumitru Panaitescu ; match în 10 reprize a 3 minute sub conducerea d-lui Constantin Vâlsan.

Vasile Stoian-Aurel Climan : match în 10 reprize a 3 minute sub conducerea d-lui Ioan Firu.

MATCHURI AMATOARE

Niculae Panaitescu (Gloria C. F. R.)-Constantin Tudose (Turda).

Gheorghe Petrescu (C. F. R.-B. T.)- Niculae Ionescu (A. C. T.).

OFICIALII ROMANIEI

Au fost delegați oficiali ai reuniunii următorii :

D. avocat Ilie Stătescu, delegat oficial F. R. Box.

Juriul reuniunii : d-nii Ilie Stătescu, Const. Zohirnic, Ion Ionescu, I. Săvescu, Al. Aureliu, Benone Petrescu și Alex. Popescu Herasca.

Cronometrori : d-nii locot. Rădulescu și Niculăiță Georgescu.

Medici : d-nii dr. Popescu-Herasca, Popescu Romulus Tătaru, Siligeanu și N. Erena.

Speaker : d. Maniu Stănescu.

Directori de luptă : d-nii Eugen Dumitrescu pentru matchurile Doculescu-Cionoiu și Ion Mihail-Iordănescu ; C. Vâlsan pentru matchul Sandu Panaitescu și Ion Fim, pentru matchul Climan-Stoian.

Delegați la cântar: d-nii Ilie Stătescu și medicii Popescu-Herasca și Erena.

Cântarul se va face la ora 12, în ziua matchurilor la sediul F. R. Box str. Atena No. 11.

Acum 20 zile
La Timișoara, au figurat în reprezentativa B. a Ungariei
Cei mai buni boxeuri

Reprezentativa pugilistică a Ungariei, echipa A, va face un turneu în Polonia unde are câteva angajamente perfectate.

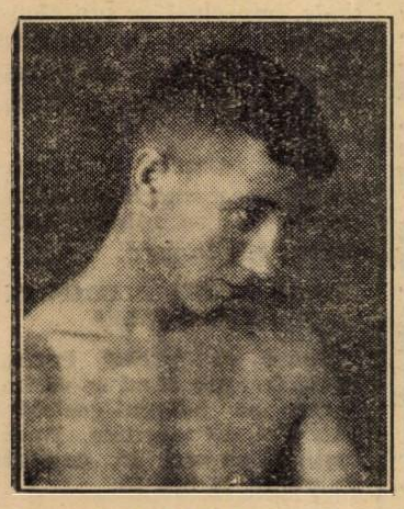

NICULAE RĂDAN

Cu destulă surprindere, vedem că din teamul național al Ungarei, fac parte și boxeurii Podany Kalteneker și Nagy.

Primul a făcut acum 20 de zile match nul cu Rădan la Timișoara iar Kalteneker și Nagy au fost învinși în fața reprezentanților noștri tot cu ocazia acelui match.

Reamintim că ungurii au trimis la Timișoara cu ocazia acelui match „REPREZENTATIVA B".

Astăzi vedem că boxeurii „reprezentativei B", fac deplasarea în Polonia cu reprezentativa A.

Meritul boxeurilor români, cari au învins „presupusa" reprezentativă B. a Ungariei cu scorul de 15—1, este cu atât mai mare, cu cât astăzi vedem că ungurii au uzat de cei mai buni boxeuri ai lor în matchul dela Timișoara.

Amatorii români vor întreprinde în Franța un turneu în sezonul de iarnă

Agen, 31. (Prin telefon).— **Astăzi a sosit în orașul nostru, echipa amatoare a României care întreprinde un turneu prin Franța.**

Cu această ocazie d. Villeneuf reprezentantul ziarului „Paris Soir" care se află în trecere prin orașul nostru, a discutat cu d. C. Aureliu secretarul general al F. R. Box-ului și conducătorul team-ului românesc, posibilitățile unui turneu în sezonul de iarnă.

S'a ajuns la un acord.

Turneul va fi în epoca sărbătorilor Crăciunului.

Harry Thomas întâlnește astăseară pe Joe Louis

Inainte de a-și pune titlul în joc, în fața lui Max Schmeling, campionul mondial la toate categoriile, negrul Joe Louis își va verifica forma într'un match cu Harry Thomas.

Matchul se va disputa astăseară, la Chicago și Joe Louis este mare favorit.

Reamintim că Harry Thomas a întâlnit, acum câteva luni, la New York, pe Max Schmeling, căruia i-a cedat prin knock-out în repriza opta.

Rezultatul matchului de astăseară ne va furniza o bună linie pentru întâlnirea dintre Joe Louis și Max Schmeling.

Noi înscriși în competiția categoriei ușoară

In competiția categoriei ușoară deschisă de F. R. Box, s'au mai înscris Ion Mihail și Aurel Climan.